Die Europa-Projektwochen des Europe Direct Dortmund

Die Europa-Projektwochen des Europe Direct Dortmund finden seit 2015 jährlich statt und greifen in Abendveranstaltungen für die breite Öffentlichkeit sowie Workshops für Jugendliche gesellschaftsrelevante und politische Themen Europas auf. Sie laden zum partizipativen Lernen und gegenseitigen Austausch ein. Nachdem in den letzten Jahren der Fokus auf Klima- und Umweltschutz, Flucht und Migration sowie Europa als Sozialunion lag, dreht sich 2018 alles um das Thema Digitale Demokratie in der EU.

Anmeldung beim Veranstalter unter:

yankova@agnrw.de

0231 83800 -54

Auslandsgesellschaft.de

europe direct Dortmund

Kooperationspartner:

Stadt Dortmund

DGB

Gefördert durch die

bpb: Bundeszentrale für politische Bildung

Gesellschaft der Europäischen Akademien e.V.

Europe-Direct-Informationszentrum Dortmund

Auslandsgesellschaft.de e. V.

Steinstraße 48, 44147 Dortmund

0231 83800 -47

0231 83800 -56

eu-do@agnrw.de

europe direct Dortmund

www.europe-direct-dortmund.de/europa-projektwochen

www.facebook.com/Europazentrum *

www.twitter.com/EdicDo *

Hinweis zu Foto- und Videoaufnahmen

Wir möchten alle Besucher_innen der Veranstaltungsreihe ausdrücklich darauf hinweisen, dass auf den einzelnen Veranstaltungen Bild- und Tonmaterial in Form von Fotos und/oder Videoaufzeichnungen durch von uns beauftragte oder akkreditierte Personen und Dienstleister erstellt wird. Mit der kostenlosen Teilnahme erklärt der/die Veranstaltungsteilnehmer_in sein/ihr Einverständnis zu Bild- und Tonaufnahmen sowie zur Verwendung und Veröffentlichung solcher Aufnahmen zum Zwecke der öffentlichen Berichterstattung über die Veranstaltung oder der Bewerbung des Leistungsangebotes der Veranstalter offline sowie auf unseren Webseiten, einschließlich der sozialen Medien. Bei Aufnahmen, bei denen der Fokus auf einzelnen Personen liegt, haben die Teilnehmer_innen jederzeit das Recht und die Möglichkeit, den/die Foto- oder Videograf_in darauf hinzuweisen, dass sie nicht aufgenommen werden wollen. Sollte dies nicht möglich sein oder nicht beachtet werden, werden wir bei entsprechender Nachricht nachträglich eine Veröffentlichung durch uns und unsere Dienstleister unterbinden.

Ausschluss der Teilnahme einzelner Personen durch die Veranstaltenden

Die Veranstaltenden behalten sich vor, von ihrem Hausrecht Gebrauch zu machen und Personen, die rechtsextremen Parteien oder Organisationen angehören, der rechtsextremen Szene zuzuordnen sind oder bereits in der Vergangenheit durch rassistische, nationalistische, antisemitische oder sonstige menschenverachtende Äußerungen in Erscheinung getreten sind, den Zutritt zur Veranstaltungsreihe zu verwehren oder von dieser auszuschließen.

Datenschutzvereinbarungen

* https://www.facebook.com/about/privacy
* https://twitter.com/de/privacy

Auslandsgesellschaft.de

europe direct Dortmund

Digit@lokratie?

eu.demokratie.digitalisierung

03.09. - 17.09.2018

- Abendveranstaltungen -

E-Government und Digital Citizenship in Europa?

Montag, 03.09.2018, 17:00 Uhr, Rathaus Dortmund

Europa-Cafés mit Diskussion und anschließendem Imbiss

Welche Vor- und Nachteile bringt E-Government für EU-Bürger_innen? Welche Dienste sollten Staaten im digitalen Raum anbieten? Sollte eine Digitale Bürgerschaft angestrebt werden – und wenn ja, wie kann sie aussehen?

Referent_innen:
Andreas Christ, Team Europe der Europäischen Kommission
Dr. Elke Steven, Digitale Gesellschaft e. V.
Damian Paderta, Open Knowledge Lab
Thalis Weizmann, M.A. Politikwissenschaft

Poetry Slam: *Rainer Holl*

Grußwort: *Ullrich Sierau, Oberbürgermeister Stadt DO*

Moderation: *Kay Bandermann, DJV*

Gefördert durch: *Bundeszentrale für politische Bildung*

Königin K.I.? Künstliche Intelligenz als Herrschaftssystem?

Mittwoch, 12.09.2018, 18:30 Uhr, Rathaus Dortmund

Streitgespräch mit anschließendem Imbiss

Treffen Künstliche Intelligenzen die besseren politischen Entscheidungen? Wird unsere Zukunft in Europa durch Algorithmen bestimmt?

Disputant_innen:
Dr. Sarah Fischer, Projekt Ethik der Algorithmen der Bertelsmann Stiftung
Ralf Klingenberg, RapidMiner GmbH & Plattform für Lernende Systeme

Moderation: *Eike Graef, iRights.Lab*

Gefördert durch: *Bundeszentrale für politische Bildung*

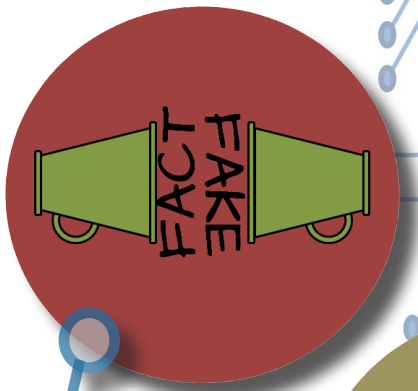

Hate Speech, Fake News und Filter Bubble – Wird unsere Demokratie manipuliert?

Donnerstag, 06.09.2018, 18:30 Uhr, Rathaus Dortmund

Vortrag mit anschließender Diskussion

Bestärken Fake News den Rechtspopulismus in Europa? Wie gehen wir am besten mit Falschmeldungen um?

Referent: *Peter Bandermann, Ruhr Nachrichten*

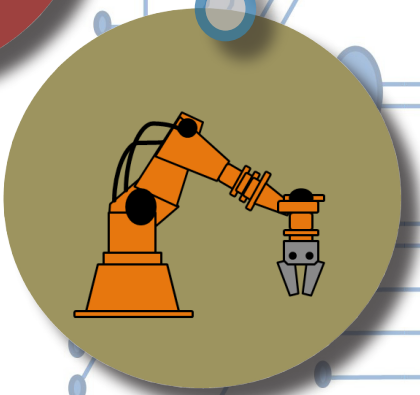

Erst digitalisieren, dann handeln? Europa in der digitalen Arbeitswelt

Montag, 17.09.2018, 18:30 Uhr, Rathaus Dortmund

Podiumsdiskussion

Wie sieht das Arbeiten der Zukunft in der EU aus? Blockiert die europäische Politik tatsächlich digitale Innovationen oder schützt sie Arbeits- und Persönlichkeitsrechte?

Teilnehmer_innen der Podiumsdiskussion:
Birgit Sippel, MdEP
Dr. Peter Ittermann, FIA der TU Dortmund
Stefan Grönebaum, Wirtschafts- und Digitalministerium NRW

Moderation: *Jutta Reiter, Vorsitzende des DGB Dortmund*